運輸署
Transport Department

往來香港機場的士收費及乘客資料

的士收費表（港幣）
2024年7月14日(星期日)起生效

	市區的士	新界的士	大嶼山的士
首2公里或其任何部分	$29	$25.5	$24
其後每200米或其部分 / 每分鐘等候時間或其部分			
・直至應收款額達 $102.5 / $82.5 / $195	$2.1	$1.9	$1.9
・在應收款額達 $102.5 / $82.5 / $195	$1.4	$1.4	$1.6

其他收費

每件行李	$6
每隻動物或鳥類 / 每程電召預約服務	$5
殘疾乘客賴以行動的輪椅及拐杖	免費

收費隧道、收費道路或收費區的附加費(港幣)

海底隧道、東區海底隧道或西區海底隧道	$25 (隧道費)+$25 (回程費)
大欖隧道	司機所付的隧道費
其他收費隧道、收費道路或收費區	使用費

請掃瞄以下二維碼
了解更多收費詳情

運輸署
Transport Department

Useful Information for Taxi Passengers Travelling To and From The Airport

Urban Taxi Fare Table (HK$)
Effective from 14 July 2024 (Sunday)

	Urban Taxi	NT Taxi	Lantau Taxi
For the first 2 kilometres or any part thereof	$29	$25.5	$24
For every subsequent 200 metres or part thereof, or every period of 1 minute waiting time or part thereof			
・Until the chargeable amount reaches $102.5 / $82.5 / $195	$2.1	$1.9	$1.9
・After the chargeable amount has reached $102.5 / $82.5 / $195	$1.4	$1.4	$1.6

Additional Charge

Every piece of baggage	$6
Every animal or bird / For every hiring arranged through telephone booking	$5
Wheelchairs and crutches carried by disabled passengers	Free

Surcharge for the use of toll tunnel, toll road or toll area (HK$)

Cross Harbour Tunnel, Eastern Harbour Crossing or Western Harbour Crossing	$25 (Toll) + $25 (Return Toll)
Tai Lam Tunnel	Amount of toll paid by driver
Other toll tunnel, toll road or toll area	Amount of toll

Please scan the QR code below
for more details on taxi fares.

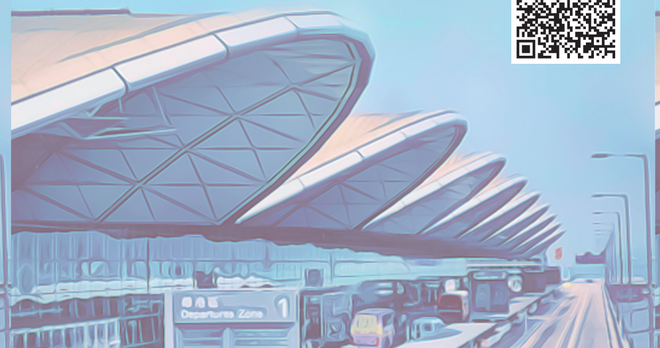

運輸署
Transport Department

往来香港机场的士收费及乘客资料

的士收费表（港币）
2024年7月14日(星期日)起生效

	市区的士	新界的士	大屿山的士
首2公里或其任何部分	$29	$25.5	$24
其后每200米或其部分 / 每分钟等候时间或其部分			
・直至应收款额达 $102.5 / $82.5 / $195	$2.1	$1.9	$1.9
・在应收款额达 $102.5 / $82.5 / $195	$1.4	$1.4	$1.6

其他收费

每件行李	$6
每只动物或鸟类 / 每程电召预约服务	$5
残疾乘客赖以行动的轮椅及拐杖	免费

收费隧道、收费道路或收费区的附加费(港币)

海底隧道、东区海底隧道或西区海底隧道	$25 (隧道费)+$25 (回程费)
大榄隧道	司机所付的隧道费
其他收费隧道、收费道路或收费区	使用费

请扫瞄以下二维码
了解更多收费详情

乘搭的士的乘客請注意
Note to Passenger Taking Taxi
乘搭的士的乘客请注意

TAXI INFORMATION CARD
(Please retain this ticket)
的士資訊咭
（請保留此存根）

Type of Taxi 的士種類: Urban Taxi 市區的士
Taxi Registration No. 車牌號碼: XXXXXX
Departure Date/Time 出發日期與時間: 2022.07.17 14:20
Destination 目的地: Hung Hom MTR Station 紅磡港鐵站
Estimated Fare 預計車資: HK$ 265

ESTIMATED FARE 預計車資
HK Island 香港島 HK$315 - 480
Kowloon 九龍 HK$245 - 320
New Territories 新界 HK$135 - 480
Lantau Island 大嶼山 HK$22 - 250

* This estimated fare is for reference only. It includes related toll charges but not any additional charge for baggage or other hiring. The actual fare may vary according to traffic, road conditions, the route taken and other surcharges.
以上預計車資只作參考用途。預計車資包括有關的過路費，但不包括行李費及其他的士費用。實際車資視交通、道路情況、行走路線及其他的士費用影響而有所變更。有關預計車資僅供參考之用。

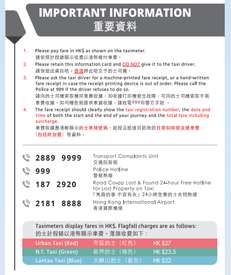
IMPORTANT INFORMATION
重要資料

1. Please pay fare in HK$ as shown on the taximeter.
請按照計程器顯示金額以港幣繳付車費。
2. Please retain this information card and do not give it to the taxi driver.
請保留此資訊咭，切勿交予的士司機。
3. Please ask the taxi driver for a machine-printed fare receipt, or a hand-written fare receipt in case the receipt printing device is out of order. Please call the Police at 999 if the driver refuses to do so.
請向的士司機索取機印車費收據，如收據打印機發生故障，可向的士司機索取手寫車費收據。如司機拒絕提供車費收據，請撥電話999報警求助。
4. The fare receipt should clearly show the taxi registration number, the date and time of both the start and the end of your journey and the total fare including surcharge.
車費收據應清晰顯示的士車牌號碼、起程及抵達目的地的日期和時間及總車費（包括附加費）等資料。

2889 9999	Transport Complaints Unit 交通投訴組
999	Police Hotline 警察熱線
187 2920	Road Cover Lost & Found 24-hour Free Hotline for Lost Property on Taxi 「馬路拾事 不留有失」24小時免費的士失物熱線
2181 8888	Hong Kong International Airport 香港國際機場

Taximeters display fares in HK$. Flagfall charges are as follows:
的士計程錶以港幣顯示車費，落錨收費如下：

Urban Taxi (Red)	市區的士（紅色）	HK $27
N.T. Taxi (Green)	新界的士（綠色）	HK $23.5
Lantau Taxi (Blue)	大嶼山的士（藍色）	HK $22

乘客可向機場的士站職員索取「乘客存根」，存根上提供的士種類、車牌號碼、出發日期及時間、目的地及預計車資等資料，以供參考。請保留此存根，**請勿**交予的士司機。

Passengers may obtain "Passenger's record" from staff at Taxi Stand. The record provides passenger with information of Taxi Type, Taxi Number, Departure Date & Time, Destination and Estimated Fare. Please retain this record and **do not** return it to taxi driver.

乘客可向机场的士站职员索取「乘客存根」，存根上提供的士种类、车牌号码、出发日期及时间、目的地及预计车资等资料，以供参考。请保留此存根，**请勿**交予的士司机。

政府物流服務署印
Printed by the Government Logistics Department

乘客須知

如乘客懷疑的士司機沒有依法按錶收費，或有意對的士服務提出意見，
請記下的士車牌號碼或的士司機證的資料（如：的士司機證號碼），並透過以下渠道反映。

1823電話中心
熱線電話：1823
(24小時)

馬路的事的士失物熱線
熱線電話：187 2920

香港旅遊發展局
熱線電話：2508 1234
#(每日上午九時至下午六時)

交通投訴組
熱線電話：2889 9999
#(星期一至五上午八時四十五分至下午六時，公眾假期除外)

警察熱線
熱線電話：2527 7177
(24小時)

緊急服務
熱線電話：999(24小時)
#(留言信箱於非辦時間提供服務)

Notes to Passengers

If passengers suspect that taxi drivers do not charge a fare legally according to the taximeter, or wish to provide comments on taxi services, please record the taxi registration number or information on the Taxi Driver Identity Plate (e.g. taxi driver identity plate number) to report through the following channels:

1823 Call Centre
Hotline: 1823
(24-hour)

Road Co-op Lost Hotline for Lost Property on Taxi
Hotline:187 2920

Hong Kong Tourism Board
Hotline:2508 1234
#(9am-6pm daily)

Transport Complaints Unit
Hotline:2889 9999
#(8:45am-6pm from Mon to Fri, except for public holidays)

Police Hotline
Hotline:2527 7177
(24-hour)

Emergency Service
Hotline:999 (24-hour)
#Voice mail service provided outside service hours

乘客须知

如乘客怀疑的士司机没有依法按表收费，或有意对的士服务提出意见，
请记下的士车牌号码或的士司机证的资料（如：的士司机证号码），并透过以下渠道反映。

1823电话中心
热线电话：1823
(24小时)

马路的事的士失物热线
热线电话：187 2920

香港旅遊发展局
热线电话：2508 1234
#(每日上午九时至下午六时)

交通投诉组
热线电话：2889 9999
#(星期一至五上午八时四十五分至下午六时，公众假期除外)

警察热线
热线电话：2527 7177
(24小时)

紧急服务
热线电话：999(24小时)
#(留言信箱于非办时间提供服务)

運輸署 Transport Department

由香港机场至香港其他地方大约收费

以下车费是按照大约车程距离所作出的概略估计，以作参考之用。有关车费不包括的士其他收费，但已包括有关之收费隧道、收费道路或收费区的附加费。

香港岛*	市区的士
山顶	$400
中环/金钟	$375
湾仔/铜锣湾	$370
北角	$380
西湾河	$400
柴湾	$430
数码港	$390
海洋公园	$400
浅水湾	$420
赤柱	$450
石澳	$480

九龙	市区的士
长沙湾/荔枝角	$260
深水埗	$270
旺角	$285
油麻地/佐敦	$290
尖沙咀	$290
红磡	$295
九龙塘	$280
黄大仙	$295
九龙湾	$315
观塘	$325
鲤鱼门	$345

新界	市区的士	新界的士
深圳湾口岸(港方口岸区)	$260	$250
屯门	$155	$145
洪水桥	$190	$180
天水围	$220	$210
湿地公园	$230	$220
元朗	$230	$220
深井	$220	$210
青衣	$220	$210
荃湾	$230	$220

新界	市区的士	新界的士
落马州（新田）	$285	$275
落马洲支线管制站	$305	$295
上水	$325	$315
粉岭	$335	$325
大埔墟	$390	$380
沙田	$305	不适用
马鞍山	$360	$350
西贡市中心	$395	$400
将军澳	$370	不适用
清水湾	$420	$495

北大屿山	市区的士	新界的士	大屿山的士
亚洲国际博览馆	$40	不适用	$35
东涌	$75	不适用	$65
香港迪士尼乐园	$155	$145	$160
欣澳	$160	不适用	$165
港珠澳大桥香港口岸	$55	$50	$45

南大屿山	大屿山的士
长沙	$165
梅窝	$190
昂坪（宝莲寺）	$255
大澳	$265

注意：- 市区的士(红色)可前往香港任何地区（大屿山南部除外）。
- 新界的士(绿色)可前往新界西北及东北地区，并可沿指定路线往返某些指定地点，包括机场及香港迪士尼乐园等。
- 大屿山的士(蓝色)可前往大屿山各区。

* 山顶、中环/金钟及数码港的车费以使用西区海底隧道计算，其余地方则以使用海底隧道计算。

運輸署 Transport Department

Approximate Fare from The Airport to Various Locations in the Territory

The below fares are estimated fares for reference based on the approximate journey distances. The fares do not include additional taxi charges but include the related toll charges.

Hong Kong Island*	Urban Taxi
The Peak	$400
Central/ Admiralty	$375
Wan Chai/ Causeway Bay	$370
North Point	$380
Sai Wan Ho	$400
Chai Wan	$430
Cyberport	$390
Ocean Park	$400
Repulse Bay	$420
Stanley	$450
Shek O	$480

Kowloon	UrbanTaxi
Cheung Sha Wan/ Lai Chi Kok	$260
Sham Shui Po	$270
Mong Kok	$285
Yau Ma Tei/ Jordan	$290
Tsim Sha Tsui	$290
Hung Hom	$295
Kowloon Tong	$280
Wong Tai Sin	$295
Kowloon Bay	$315
Kwun Tong	$325
Lei Yue Mun	$345

New Territories	Urban Taxi	NT Taxi
Shenzhen Bay Port (Hong Kong Port Area)	$260	$250
Tuen Mun	$155	$145
Hong Shui Kiu	$190	$180
Tin Shui Wai	$220	$210
Wetland Park	$230	$220
Yuen Long	$230	$220
Sham Tseng	$220	$210
Tsing Yi	$220	$210
Tsuen Wan	$230	$220

New Territories	Urban Taxi	NT Taxi
Lok Ma Chau (San Tin)	$285	$275
Lok Ma Chau Spur Line Control Point	$305	$295
Sheung Shui	$325	$315
Fanling	$335	$325
Tai Po Market	$390	$380
Sha Tin	$305	N/A
Ma On Shan	$360	$350
Sai Kung Town Centre	$395	$400
Tseung Kwan O	$370	N/A
Clear Water Bay	$420	$495

North Lantau	Urban Taxi	NT Taxi	Lantau Taxi
AsiaWorld-Expo	$40	N/A	$35
Tung Chung	$75	N/A	$65
Hong Kong Disneyland	$155	$145	$160
Sunny Bay	$160	N/A	$165
Hong Kong-Zhuhai-Macao Bridge Hong Kong Port	$55	$50	$45

South Lantau	Lantau Taxi
Cheung Sha	$165
Mui Wo	$190
Ngong Ping (Po Lin Monastery)	$255
Tai O	$265

Note: - Urban taxi (red) is permitted to operate throughout Hong Kong (except southern part of Lantau Island).
- New Territories taxi (green)is permitted to operate in northwest and northeast New Territories, and along specified routes to some designated locations including the Airport and Hong Kong Disneyland, etc.
- Lantau taxi (blue) is permitted to operate within Lantau.

*For The Peak, Central/Admiralty and Cyberport, the fares are based on the use of Western Harbour Crossing; for other places, the fares are based on the use of Cross Harbour Tunnel.

運輸署 Transport Department

由香港機場至香港其他地方大約收費

以下車費是按照大約車程距離所作出的概略估計，以作參考之用。有關車費不包括的士其他收費，但已包括有關之收費隧道、收費道路或收費區的附加費。

香港島*	市區的士
山頂	$400
中環/金鐘	$375
灣仔/銅鑼灣	$370
北角	$380
西灣河	$400
柴灣	$430
數碼港	$390
海洋公園	$400
淺水灣	$420
赤柱	$450
石澳	$480

九龍	市區的士
長沙灣/荔枝角	$260
深水埗	$270
旺角	$285
油麻地/佐敦	$290
尖沙咀	$290
紅磡	$295
九龍塘	$280
黃大仙	$295
九龍灣	$315
觀塘	$325
鯉魚門	$345

新界	市區的士	新界的士
深圳灣口岸(港方口岸區)	$260	$250
屯門	$155	$145
洪水橋	$190	$180
天水圍	$220	$210
濕地公園	$230	$220
元朗	$230	$220
深井	$220	$210
青衣	$220	$210
荃灣	$230	$220

新界	市區的士	新界的士
落馬州（新田）	$285	$275
落馬洲支線管制站	$305	$295
上水	$325	$315
粉嶺	$335	$325
大埔墟	$390	$380
沙田	$305	不適用
馬鞍山	$360	$350
西貢市中心	$395	$400
將軍澳	$370	不適用
清水灣	$420	$495

北大嶼山	市區的士	新界的士	大嶼山的士
亞洲國際博覽館	$40	不適用	$35
東涌	$75	不適用	$65
香港迪士尼樂園	$155	$145	$160
欣澳	$160	不適用	$165
港珠澳大橋香港口岸	$55	$50	$45

南大嶼山	大嶼山的士
長沙	$165
梅窩	$190
昂坪（寶蓮寺）	$255
大澳	$265

注意：- 市區的士(紅色)可前往香港任何地區（大嶼山南部除外）。
- 新界的士(綠色)可前往新界西北及東北地區，並可沿指定路線往返某些指定地點，包括機場及香港迪士尼樂園等。
- 大嶼山的士(藍色)可前往大嶼山各區。

* 山頂、中環/金鐘及數碼港的車費以使用西區海底隧道計算，其餘地方則以使用海底隧道計算。