運 輸 署

道路交通(交通管制)規例(第374章)

西貢福民路禁區

本人現行使《道路交通(交通管制)規例》(第374章)第14(1)(a)條所賦予的權力，下令由2022年2月1日上午8時起，福民路由其與惠民路交界處以東的路段，逢星期六、星期日及公眾假期每日上午8時至晚上8時劃為禁區。

除專利巴士、專線小巴、的士及經由運輸署署長發給許可證者外，機動車輛司機一律禁止於星期六、星期日及公眾假期每日上午8時至晚上8時將車輛駛入上述禁區。禁區的實際範圍，已在附表的繪圖以影線示明。

附表

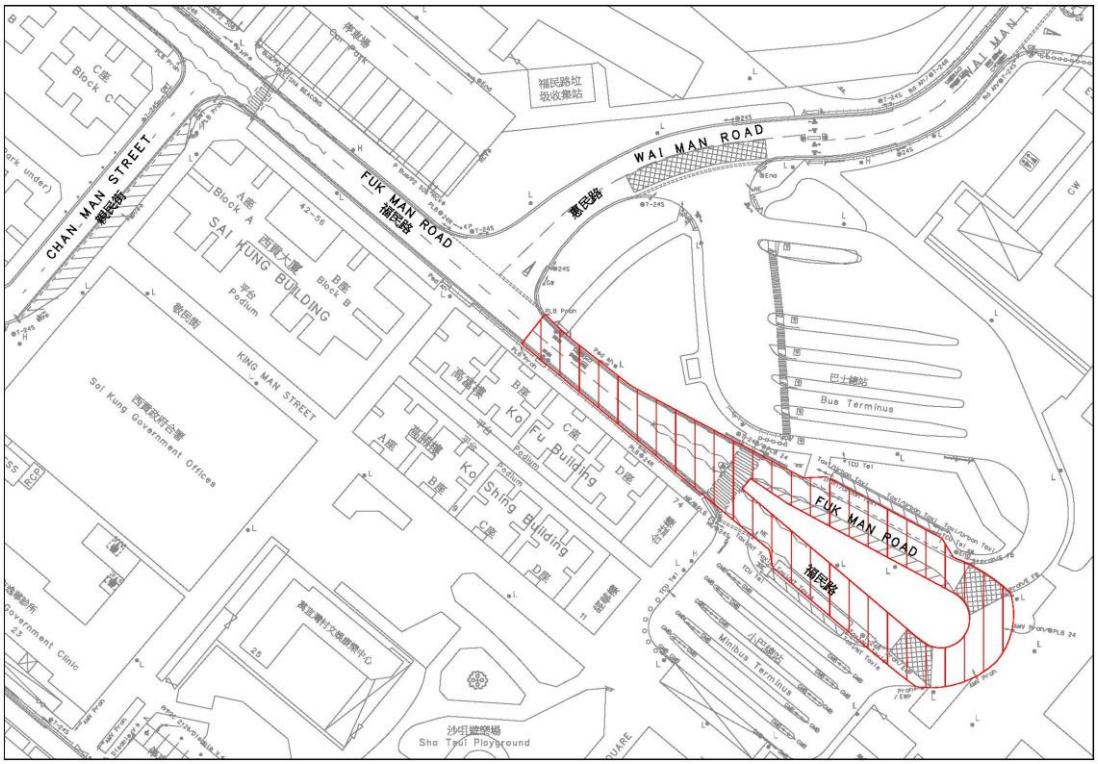

有關地點已設置適當交通標誌，表明禁區範圍。

運輸署署長羅淑佩